SOULAINES INFOS N°108 SEPT. 2019

La mairie est ouverte les lundi, mardi, jeudi, vendredi, de 14 h à 17 h 30,
et le samedi matin de 9 h à 12 h.

La pensée du mois *j'ai décidé d'être heureux parce que c'est bon pour la santé !*
Voltaire (écrivain français 1694-1778)

ANNUAIRE

Mairie
tel 02-41-45-30-21
fax 02-41-45-70-34
mairie@soulaines-sur-aubance.fr
Panneaupocket.fr

Grange aux Dîmes
http: // grangeauxdimes.pagesperso-orange.fr/

Bibliothèque
Lundi 16h-18h et mercredi 16h30-19h
biblisoulaines@orange.fr
02-41-44-29-72

École (direction)
02-41-45-72-08

Accueil périscolaire
02-41-57-63-98
06-08-01-61-62

Transport solidaire
02-41-45-30-21

Cabinet infirmiers
02-41-45-32-93

Salle culturelle de la Grange aux Dîmes

Dimanche 13 octobre 16h00

Les Arthurs : un dîner d'adieu

Le premier spectacle de la saison sera placé sous le signe du rire. La compagnie "Les Arthurs" présentera la comédie "Un dîner d'adieu" .
Vous pouvez d'ores et déjà réserver au 02 41 87 24 24 ou sur le site compagnie lesarthurs@gmail.com ou dans les magasins U, Fnac, Carrefour, Géant.

(Ouverture des portes à 15h30).

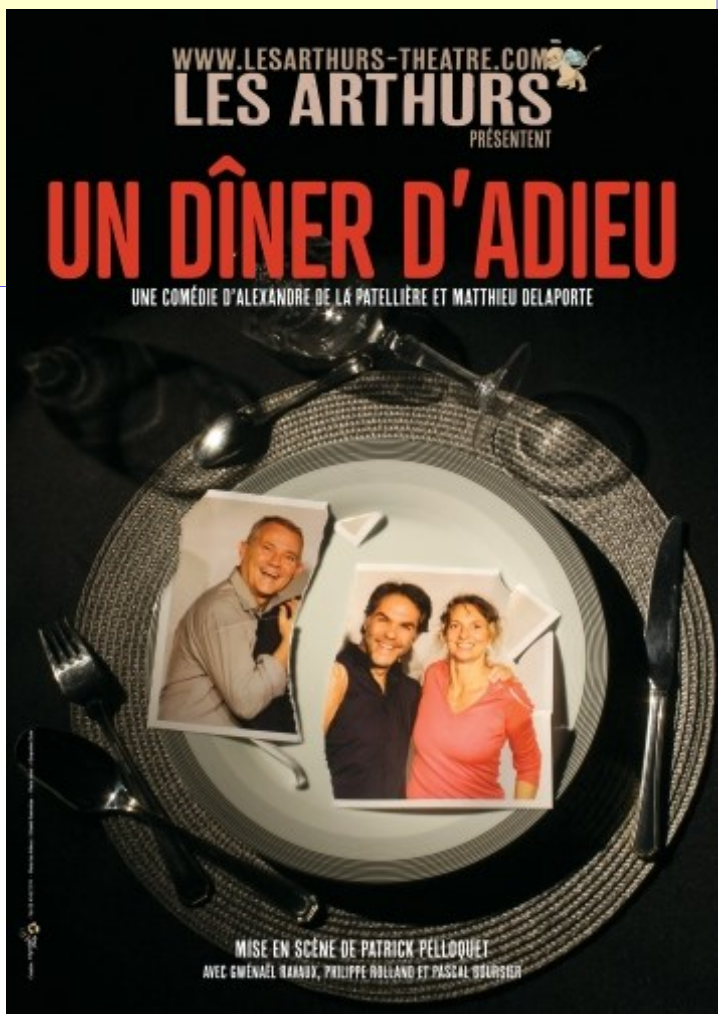

À noter sur votre agenda :

Dimanche 6 octobre : vide-grenier
Lundi 7 octobre : début de la semaine bleue avec un documentaire à la GaD à 15h (« 8 ans autour du monde »)
Le prochain Soulaines Infos paraitra début Novembre

Compte-rendu du Conseil municipal du mardi 3 septembre 2019

Le conseil n'a pu se tenir normalement, aucune délibération prévue n'ayant pu être discutée et votée.
Si élus ont démissionné : Mmes Christine Chauveau, Marie-Claude Guillot, Claude Leguillon, Yannick Robin, Marie Sallé et M Christian Bonfanti.

Pour en savoir plus, les délibérations des conseils municipaux sont consultables sur les panneaux d'affichage près de la mairie.

ACIC : Inscriptions aux différents ateliers pour la saison 2019/2020

Le **samedi 7 septembre ,** l'ACIC tiendra une permanence de **10h à 12h à la Salle des Associations**, (mairie de Soulaines sur Aubance).

Venez-vous inscrire pour la saison 2019/2020 aux différents ateliers de l'ACIC :

Do In, Chant, Théâtre adultes, Yoga, Bouger pour sa santé, Balade photographique.

Pour plus de renseignements sur l'ensemble des activités proposées, vous pouvez aller sur le site **https://sites.google.com/site/assoacic**

Équipe « Projet pour l'animation du Centre bourg de Soulaines »

Nous avons expérimenté pendant un trimestre la création d'un lieu que nous avons intitulé "Pause café Villageoise ", lieu de convivialité, d'échanges et de rencontres citoyennes.
Cette expérience a été possible grâce au prêt de la Salle des Associations. La présence et l'enthousiasme de Soulainois lors de nos différentes permanences nous encouragent à poursuivre ce projet.

Propositions pour la suite :
deux séances par mois, sur deux jours différents (jeudi après-midi et samedi matin), de septembre à mi-décembre 2019. Les thèmes facultatifs à proposer sont répartis selon les jours et les publics correspondants : - le jeudi après-midi : assistance informatique / atelier mémoire / jeux - le samedi matin : fabrication, astuces… sur les produits ménagers naturels / connaître notre environnement proche de Soulaines / troc-partie (plantes, livres, vêtements…) / au moment de Noël, fabrication de cadeaux éco-responsables, échange d'idées et bons plans / atelier apprentissage danse (swing , folk…) / mise en relation pour réparations de vélos / échanges de savoir...

Date	Horaire	Activité de base	Activité facultative
Jeudi 12 sept	16h-18h30	Pause café village	jeux
Samedi 28 sept	16h-18h30	Pause café village	Auto-fabrication de produits ménagers
Jeudi 10 oct	16h-18h30	Pause café village	(à définir)
Samedi 26 oct	16h-18h30	Pause café village	(à définir)
Jeudi 14 nov	16h-18h30	Pause café village	(à définir)
Samedi 30 nov	16h-18h30	Pause café village	(à définir)
Jeudi 12 déc	16h-18h30	Pause café village	Fabriquer des cadeaux

Nous proposerons un Point information le 6 octobre, à l'occasion du Vide-grenier et avec l'accord du Comité des Fêtes .
Pour le groupe citoyen
Pascale Berson, Dominique Gault, Robert Biagi , Chrystèle Moudakkir, Hélène Gallard Michel

Résidence 28 et 29 octobre « clap tap »

Un groupe de percussions composé d'élèves des écoles de musique de l'EMIL et d'ACCOR-DANCE sous la direction de Christophe Malinge sera en résidence à Soulaines à la grange aux dîmes le 28 et 29 octobre 2019.
En contrepartie, le groupe interviendra en collaboration avec l'accueil loisirs le mardi 29 octobre de 14h à 17h pour faire découvrir et mettre en place des séquences rythmiques, afin de créer une ou des pièces par les enfants du centre.
Cela se terminerait par une restitution de leur atelier puis une représentation du spectacle créé.

FORUM CITOYEN

Je souhaite proposer aux Soulainois des **moments de débats politiques et de partage** pour aborder tous les sujets qui concernent la vie citoyenne, depuis l'échelle de la vie locale jusqu'à des échelles plus vastes.
Ce serait des discussions plutôt informelles et nous déciderions ensemble de notre manière de fonctionner.

Le but est de faire vivre un débat franc, constructif, utile à la Commune. Les différences, les divergences d'opinion sont saines et normales. Un autre défi (irréaliste ?) qui me paraît intéressant, c'est de favoriser la convivialité par le dialogue malgré ces divergences d'opinion. Notre souci sera de créer les conditions pour pouvoir **accueillir** toute personne de Soulaines dans ce dialogue et donc même celles qui ne sont pas à l'aise dans la prise de parole. Je préconise des **discussions en petits groupes**.

Si cette idée se concrétise, un petit groupe d'animation pourrait se former. Les membres de ce groupe s'engagent à ne pas chercher un mandat électif, ce qui est mon cas bien-sûr.

Ces rencontres ouvertes à toutes et tous auraient lieu à la **Salle Cortequisse.**
Trois dates sont fixées afin de tester cette proposition
- **jeudi 26 septembre 20 h 30**
(jeudi 24 octobre et jeudi 28 novembre, dates et heures à valider lors de la 1ère réunion)

J'animerai cette première rencontre et pour lancer le débat, je propose ce sujet de discussion :

"Les gilets jaunes, enfants gâtés destructeurs ou citoyens assoiffés de justice ? "
Accueil à 20h, Salle Cortequisse, Jeudi 26 septembre

Pierre Dain

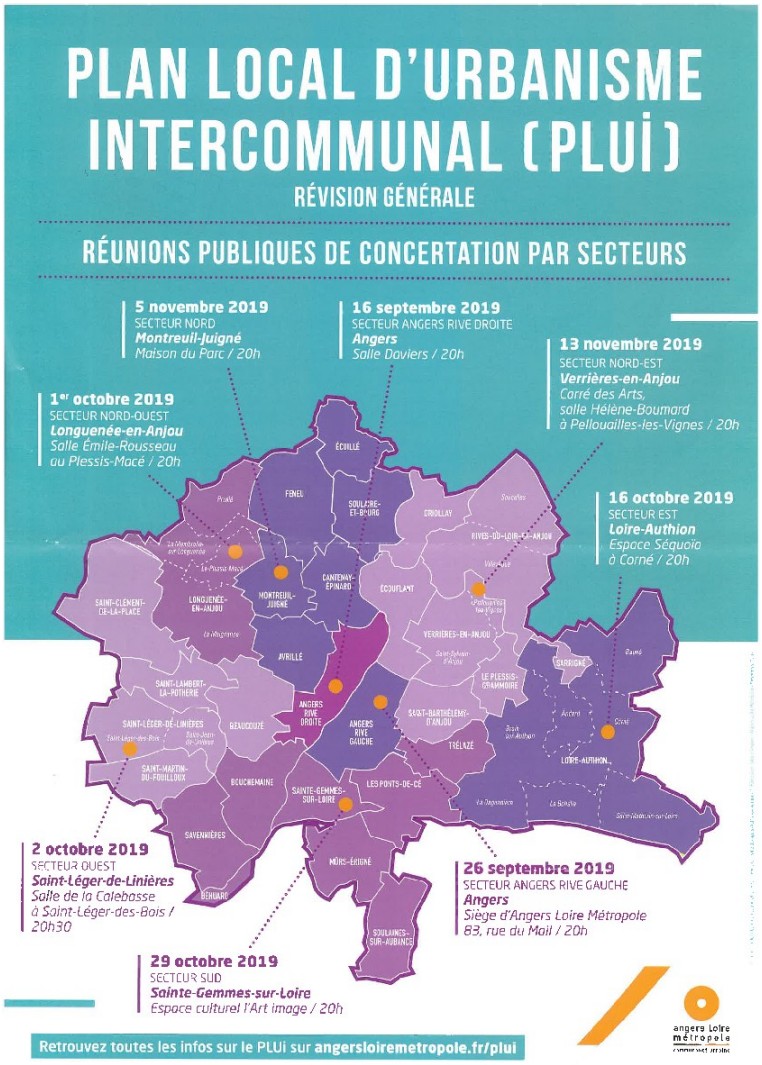

COMITÉ DE JUMELAGE

Nos amis allemands de Rottmersleben se proposent de nous faire une visite du 31 octobre au 3 novembre prochains.
Ces dates leur conviennent car elles coïncident en Saxe-Anhalt avec une période de vacances scolaires qui permettent à des jeunes allemands de participer à cet échange.
Ils devraient arriver à Soulaines dans l'après-midi du 31 octobre et regagner Rottmersleben dans la soirée du 3 novembre.
Ils sont actuellement en train de constituer la liste des participants et nous communiqueront les noms lorsqu'elle sera établie.
Le comité de jumelage de Soulaines a étudié un programme pour leur séjour.
Nous aurons besoin de familles d'accueil et déjà nous faisons appel aux familles susceptibles d'accueillir un ou plusieurs amis allemands pour qu'elles se fassent connaître auprès de Gérard Robin (0241577027 ou 0689259292 et gerard.robin8@wanadoo.fr).

Nous comptons sur vous.

BADminton Soulaines

Créé en 2006, le club de Badminton de Soulaines redémarre une nouvelle saison, la dixième en tant que club affilié à la Fédération Française de Badminton. Les inscriptions se prennent tout au long de l'année, avec la possibilité de faire 3 séances d'essais gratuitement avant de s'inscrire. Les séances sont en jeu libre les mardis et vendredis à partir de 20h30. Volants plastiques fournis, prêt de raquette possible. Le club accueille les joueurs à partir de 15 ans, cotisation annuelle de 73€ pour les adultes (68€ pour les jeunes), certificat médical à fournir... Voir les conditions sur notre site Internet http://soulainesbad.canalblog.com/

Pratique du badminton en loisir et en compétition. Plusieurs animations, rencontres avec d'autres clubs et tournois internes sont prévus pendant la saison... agenda du club sur notre site. Le club engagera une équipe en Championnat Mixte Départemental pour la 6ème année consécutive, ainsi qu'une équipe en Championnat vétérans. L'équipe participera à la Coupe d'Anjou des clubs, et plusieurs joueurs(es) participeront à des tournois officiels dans le département et la région.

Au mois de juin 2020, le club accueillera à nouveau dans la salle, une rencontre amicale interclubs sous forme de tournoi, avec Chavagnes, Vauchrétien et Thouarcé... Une quarantaine de joueurs seront attendus. N'hésitez pas à venir nous rejoindre, le badminton est un sport de raquette ludique où l'on s'amuse et se dépense beaucoup, l'ambiance au club y est toujours conviviale, chaleureuse et sportive.

Christophe BASTIN
BADminton Soulaines sur Aubance
http://soulainesbad.canalblog.com

Règlement Local de Publicité intercommunal (RLPi) *(il s'agit de réglementer sur le territoire d'ALM tous les panneaux et enseignes publicitaires : taille, contenu, emplacement,...etc)*

Une enquête publique est ouverte du mardi 3 septembre 2019 au vendredi 4 octobre 2019 inclus.

Toute personne peut déposer des observations sur le registre d'enquête publique disponible en mairie.

Ces observations seront ensuite consultables au siège d'Angers Loire Métropole ainsi que sur le site Internet de la Communauté Urbaine sous le lien suivant : http://www.angersloiremetropole.fr/un-territoire-en-mouvement/urbanisme/reglement-local-de-publicite-intercommunal/index.html

Salle de la Grange aux Dîmes, Gérard Baudoin présente une sélection de photos prises dans le cadre des circuits « Art et chapelles ».