l'esprit VILLAGE
SOULAINES sur AUBANCE

SOULAINES infos

n°78 - Décembre 2016

**« Si l'hiver est chargé d'eau,
L'été ne sera que plus beau. »**

Le Maire et les conseillers vous souhaitent de très belles fêtes de fin d'année.

ÉCOLE NICOLAS CONDORCET

Nous vous invitons au marché de la Saint-Nicolas !

Il aura lieu le **samedi 3 décembre de 16h à 18h30** place de la mairie.

Nous vendons les objets fabriqués par tous les enfants de l'école et nous chantons toutes les 30 minutes. L'APE aura plein de surprises. Le comité de jumelage nous fera goûter des spécialités allemandes. De nombreux artisans et commerçants seront présents.

A cette occasion, vous pouvez décorer vos fenêtres, façades, allumer une bougie, un lampion …

Merci d'avance pour votre participation et venez nombreux !

Une animation pour le Téléthon sera proposée durant le marché.

Voter

Vous avez déménagé ? Vous venez d'avoir 18 ans ou vous fêterez cet anniversaire avant avril ? Si vous voulez voter pour la présidentielle (23 avril et 7 mai) et pour les législatives (11 et 18 juin), il faut vous inscrire ou vous réinscrire sur les listes électorales, soit en mairie ou sur Internet. La date limite est fixée au 31 décembre.

Permanence en mairie jusqu'à 12h le samedi 31 décembre.

CONSEIL MUNICIPAL DU 21 NOVEMBRE

- Les conseillers ont approuvé le programme local de l'habitat proposé par Angers Loire Métropole. Celui-ci concerne des orientations en matière d'occupation du parc de logements et d'objectifs d'attribution.
- Différents tarifs communaux ont été réévalués. Ils seront applicables au 1er janvier 2017 :
  - les photocopies passent de 10 à 15 centimes l'unité en A4 noir et blanc
  - les cartes de pêche (12 € la carte annuelle, 5 € la carte à la journée, et gratuité pour les moins de 16 ans)
  - le restaurant scolaire (augmentation de 1% du prix du repas)
- Pour compléter l'équipe d'animation des TAP, Laura Robin (qui travaille déjà avec les enfants dans le cadre d'un service civique), est recrutée du 28 novembre au 07 juillet 2017, à raison de 3 heures par semaine.
- Un animateur hors temps scolaire est recruté en CDD, pour un an à compter du 03 janvier 2017 (ce poste était déjà existant).
- Medy Cottet, délégué à l'environnement, a annoncé la confirmation de la 1ère fleur par le Conseil National des Villes et Villages fleuris.

**Prochain conseil municipal :
lundi 19 décembre à 20h30**

Voirie

Les travaux pour le cheminement piétonnier de la Marzelle devraient durer jusqu'au 23 décembre 2016.

Emploi d'animateur

La municipalité recherche actuellement un ou une animatrice pour l'enfance-jeunesse, en contrat CUI-CAE. Plus de renseignements en mairie.

Marchand ambulant

Un nouveau vendeur de pizzas vous attend tous les dimanches soir de 18h à 21h sur la place de l'église. Il s'agit de M Pinelli. Commandes au 07.60.47.43.21.

Ecole Nicolas Condorcet

Concours des écoles fleuries

« L'année dernière, nous nous sommes inscrits au concours des écoles fleuries.
Nous avons fait un jardin à la place de notre bac à sable. Nous avons planté des bulbes, semé des graines de différentes sortes, légumes ou fleurs… et nous avons observé. Nous avons pris soin de notre jardin : arroser, griffer, enlever les mauvaises herbes….Nous avons appris le nom des fleurs, des légumes, des outils du jardinier…
Nous avons fait d'autres activités autour du végétal : des dessins, des peintures, des expériences, de la cuisine, une chorale et la fête de l'école.
Nous avons fait une matinée jardinage avec les papas et mamans. Les grands ont aussi participé et ils ont fait des carrés de jardin. Ils ont aussi réalisé une fresque autour du jardin sous le préau.
Notre école était belle et fleurie. Un jury est venu en juin la voir.
En septembre, nous apprenons que nous avons le **premier prix départemental** de ce concours !
Remise des prix le mercredi 23 novembre au Lycée du Fresnes à Angers.
Et en novembre, nous apprenons que nous avons le **prix d'excellence au niveau national** !
Nous sommes très fiers de notre travail tous ensemble !
Merci à tous ceux qui nous ont aidés ! »

Les enfants de maternelle

COMITÉ DE JUMELAGE

Comme l'an passé, le comité de jumelage participera au marché de la Saint-Nicolas du samedi 3 décembre. Cette année, Saint Nicolas et le Père Fouettard vous feront déguster gratuitement des friandises et des spécialités allemandes, certaines venues directement de notre village ami, Rottmersleben. Ce sera aussi l'occasion pour le comité de jumelage de parler avec vous de notre jumelage, de nos activités passées, mais surtout de celles envisagées pour l'année à venir.

Vente directe de viande de boeuf

Vente DIRECTE
VIANDE de BŒUF
RACE CHAROLAISE

Francky et Johnny GOUGEON (frères et associés), producteurs de viande bovine de Soulaines, développent depuis plusieurs mois la vente directe de viande.
Différentes formules de colis sont proposées, 5 kg ou 10 kg : steaks hachés, saucisses pur boeuf. Des produits transformés de boeuf sont également disponibles : saucissons, rillettes, tripes, bolognaise.
Les colis sont disponibles sur commande.
http://monproducteurdeviandedirect.fr
Sur facebook : Mon-producteur-de-boeuf

Société l'Union
Concours 1 adulte 1 jeune de moins de 17 ans

32 personnes ont participé au concours 1 adulte 1 jeune de moins de 17 ans. Il était ouvert à tous les habitants de Soulaines sur Aubance, adultes et enfants, sociétaires et non sociétaires.
Du 19 octobre au 5 novembre, 16 équipes se sont affrontées. Samedi 5 novembre, la finale jouée en 8 coups ou 10 points, a vu la victoire de Joseph SEPTANS et Quentin VENANT sur l'équipe Louis-Marie GOUJON et Nathan BUREAU par 10 points contre 5.
Le président de l'Union a remercié tous les participants et convié Mr le Maire Michel COLAS et Michel ROBERT, Adjoint, à la remise des coupes aux vainqueurs ainsi qu'un trophée à tous les jeunes participants. Friandises, brioches et jus de fruits furent offerts aux enfants.
Prochaines manifestations :
- Concours le Fanny à partir du 18 novembre
- Soirée Pot au Feu le samedi 10 décembre
Les inscriptions sont à prendre à la Société aux heures d'ouverture ou par tél. au 02.41.45.35.93 après 18h.

Théâtre
«L'Huître» par la compagnie Jugaad

Une toute nouvelle troupe de théâtre bientôt sur les planches de la Grange aux Dîmes
La compagnie Jugaad viendra pour présenter sa toute première comédie le 10 décembre à la Grange aux Dîmes.
«L'huître», une perle de comédie à la fois vivifiante et drôle. Une pièce de boulevard moderne alternant franche hilarité et émotions subtiles.
Bernard, retraité, cycliste frénétique s'endort sur son couple. Le réveil est brutal !
Des dialogues percutants au service d'une mise en scène originale rythmée et détonante, ciselée par la professionnelle de l'étape : la talentueuse Marie GAULTIER !
Auteur : Didier CARON ; Mise en scène : Marie GAULTIER – Compagnie Piment, Langue d'Oiseau
10 décembre à 20H30
La Grange aux Dîmes, Soulaines-sur-Aubance
Tarif : 10€ (Réduit 7€ pour les enfants de - de 12 ans, les étudiants et les demandeurs d'emploi)
Réservations au 07.68.74.10.04
ou compagniejugaad@gmail.com

Ryhtm'Danse Mozé - Denée - Soulaines

L'association vous invite le 14 décembre dès 15h30 à la salle du Coteau de Mozé pour un après-midi festif.
Au programme :
- projection du film du spectacle de juin dernier
- goûter de Noël convivial offert par l'association
- représentation des élèves de jazz, street danse et classique.

Tous les cours sont mixtes. Possibilité de s'inscrire pour la rentrée de janvier 2017 auprès de Carol et Patricia.
Pour tout renseignement :
assorythmdanse.49@gmail.com ou 06.81.89.94.11.

MEMO

MAIRIE
www.soulaines-sur-aubance.fr
Lundi, mardi, jeudi, vendredi de 14h à 17h30.
Samedi de 9h à 12h.
02.41.45.30.21
mairie@soulaines-sur-aubance.fr
Permanence d'élus : le samedi de 11h à 12h.
GRANGE AUX DÎMES
http://grangeauxdimes.pagesperso-orange.fr/

BIBLIOTHÈQUE
Lundi de 16h30 à 18h, mercredi de 16h30 à 19h.
02.41.44.29.72 - biblisoulaines@orange.fr
http://biblisoulaines.opac3d.fr
LOCAL JEUNES : 06.08.01.61.62
ÉCOLE : 02.41.45.72.08
ACCUEIL PÉRI-SCOLAIRE : 02.41.57.63.98
06.08.01.61.62
TRANSPORT SOLIDAIRE : 02.41.45.30.21

MEMO

2ème Forum des élus du territoire du SAGE Layon Aubance Louets

Le Syndicat Layon Aubance Louets a pour mission l'atteinte du bon état écologique des cours d'eau. Parmi les actions opérationnelles prévues dans son programme, les travaux de diversification morphologique des cours d'eau et d'aménagement des ouvrages en constituent une importante partie.

Le 28 octobre 2016, le Syndicat Layon Aubance Louets a organisé son 2ème Forum des élus du territoire du SAGE (Schéma d'Aménagement et de Gestion des Eaux), sur le thème *Cours d'eau : pourquoi et comment les restaurer ?* Celui-ci s'est tenu à Martigné-Briand et a réuni près de 50 personnes, élus des bassins versants du Layon, de l'Aubance, du Louet et du Petit Louet, partenaires, associations de pêche et techniciens de rivières des bassins versants voisins.

A travers les interventions de Dominique PERDRIEAU (Président du Syndicat Layon Aubance Louets), Jean-Jacques DERVIEUX (Vice-Président du Syndicat Layon Aubance Louets), Marc SECHET (Maire de Martigné-briand) et Michel PATTEE (Maire de Doué-la-Fontaine et Président de la Communauté de Communes de la Région de Doué-la-Fontaine), cette matinée a permis de rappeler les objectifs du SAGE et les missions du Syndicat Layon Aubance Louets, pour se centrer ensuite sur la nécessité de restaurer les cours d'eau et les milieux aquatiques, avec les différentes façons de procéder.

La visite du site de la Roirie à Martigné-Briand, avec la présentation des travaux réalisés sur les cours d'eau du Girondeau et du Layon par Michel GAZEAU (Vice-Président d'honneur du Syndicat Layon Aubance Louets) et le technicien de rivière, a clôturé la matinée.

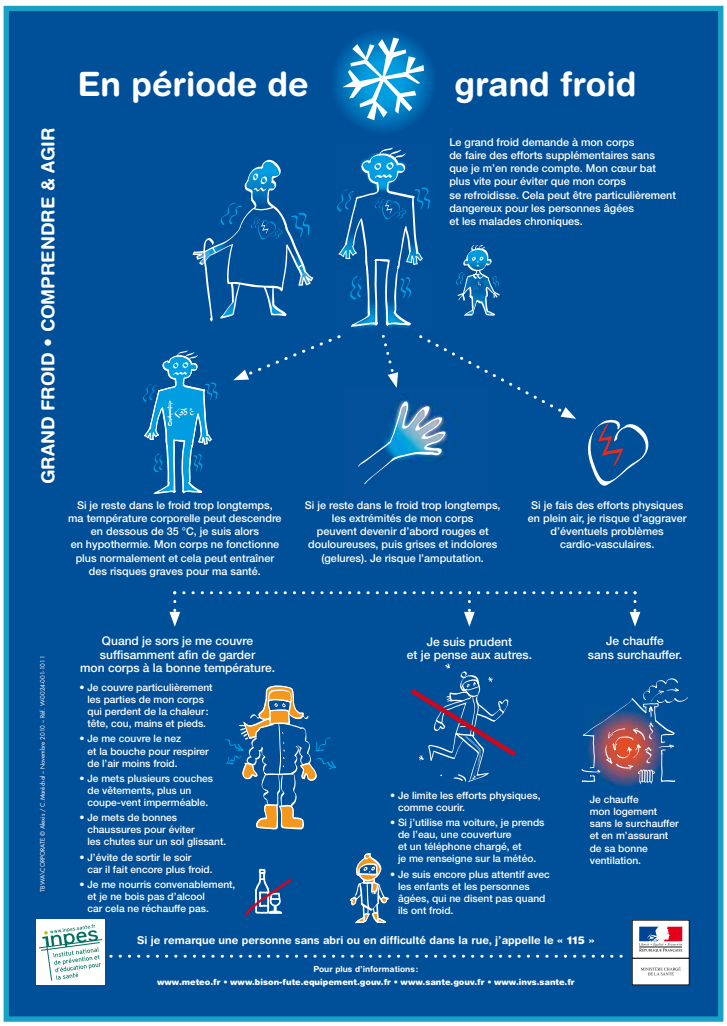

L'AGENDA DES MOIS DE DÉCEMBRE ET JANVIER

quoi	qui	quand	où
Marché de la Saint-Nicolas	École et APE	Samedi 3 décembre 16h	Jardins de la Mairie
Sainte-Barbe	Sapeurs pompiers	Samedi 3 décembre 18h30	Cimetière puis caserne
Soirée Pot-au-Feu	L'Union	Samedi 10 décembre	Salle de l'Union
Théâtre «L'huître»	Compagnie Jugaad	Samedi 10 décembre 20h30	Grange aux Dîmes
Journées festives	Domaine de Rochambeau	10 et 11 décembre	Le Domaine
Concert de la Sainte-Cécile	Fanfare de l'Aubance	Dimanche 11 décembre 11h	Salle du Coteau, Mozé
Téléthon		1er et 3 décembre	Soulaines
Exposition photos	Municipalité	Décembre et janvier	Bibliothèque
Théâtre «Alarmes, etc...»	Compagnie les Anjoués	31 décembre 18h et 21h	Grange aux Dîmes
Voeux du Maire	Municipalité	Vendredi 6 janvier 19h	Grange aux Dîmes

Ce journal est réalisé et imprimé sur papier 100% recyclé
par la commission Information-Communication
du Conseil municipal de Soulaines sur Aubance.
Ne pas jeter sur la voie publique.

INFOS PRATIQUES

RAPPEL AUX ASSOCIATIONS
Le prochain Soulaines Infos paraîtra
la 1ère semaine de janvier.
Merci de nous adresser vos articles avant le 20 décembre.
communication@soulaines-sur-aubance.fr / 02.41.45.30.21